2E JOURNÉE SCIENTIFIQUE DE L'ALLIANCE SANTÉ QUÉBEC

Dans le cadre de la **Semaine de l'innovation en santé 2015**

Rapport d'activités et positionnement de l'Alliance santé Québec dans l'écosystème régional

L'Alliance est en marche!

Jean-Pierre Després
Directeur de la science et de l'innovation

Alliance santé Québec

Le réseau de recherche innovant

Un projet de société prend forme…

Agence de la santé et des services sociaux de la Capitale-Nationale Québec

Centre de santé et de services sociaux Alphonse-Desjardins

Centre de santé et de services sociaux de la Vieille-Capitale

Institut national de santé publique Québec

Institut universitaire de cardiologie et de pneumologie de Québec

Centre jeunesse de Québec Institut universitaire

IRDPQ Institut universitaire de réadaptation

Québec International Développement économique

Institut universitaire en santé mentale de Québec

CHU de Québec

Université Laval

- Faculté de droit
- Faculté des études supérieures et postdoctorales
- Faculté de médecine
- Faculté de médecine dentaire
- Faculté de pharmacie
- Faculté des sciences de l'administration
- Faculté des sciences de l'agriculture et de l'alimentation
- Faculté des sciences et de génie
- Faculté des sciences infirmières
- Faculté des sciences sociales

Michel Clair
Président du CA

www.alliancesantequebec.com

Merci!

Alliance santé Québec

Le réseau de recherche innovant

MEMBRES

Centre intégré universitaire de santé et de services sociaux de la Capitale-Nationale Québec

Centre intégré de santé et de services sociaux de Chaudière-Appalaches Québec

CHU de Québec

INSTITUT UNIVERSITAIRE DE CARDIOLOGIE ET DE PNEUMOLOGIE DE QUÉBEC

Institut national de santé publique Québec

QUÉBEC INTERNATIONAL Développement économique

UNIVERSITÉ LAVAL

Faculté de droit
Faculté des études supérieures et postdoctorales
Faculté de médecine
Faculté de médecine dentaire
Faculté de pharmacie
Faculté des sciences de l'administration
Faculté des sciences de l'agriculture et de l'alimentation
Faculté des sciences et de génie
Faculté des sciences infirmières
Faculté des sciences sociales

RAPPEL : Origine, vision et positionnement de l’Alliance

Émergence de l'Alliance santé Québec

Enjeux ayant conduit à la création de l'AsQ

- Des enjeux sociaux et économiques bien connus : vieillissement de la population, maladies chroniques, hausse des coûts, etc.;
- Des capacités d'enseignement, de recherche, de services de santé, des entreprises, tous de calibre international, mais… peu concertées;
- Un potentiel de synergie incroyable, mais sous-exploité;
- En particulier des centres de recherche et des chercheurs de classe mondiale, mais sans forum, ni vision et stratégie commune;
- Une volonté forte de s'affirmer à l'échelle internationale pour prospérer;
- L'absence d'une marque distinctive qui caractérise la recherche en santé et services sociaux à Québec.

La petite histoire de l'Alliance santé Québec… en bref

Automne 2013

- Forum Domaine Cataraqui
- Trois chantiers lancés par la suite

Printemps - été 2014

- Deuxième forum (avril)
- Plan stratégique et charte d'engagement (août-septembre)

Automne 2014

- Nomination du directeur de la science et de l'innovation
- Première Journée scientifique (décembre)

Avril 2015 :

- Création d'un OBNL pour actualiser la mission de l'Alliance

Septembre 2015

- Installation dans les locaux au PEPS

Automne 2015… en mode action

- Mise en place des 4 chantiers
- Recherche active de financement

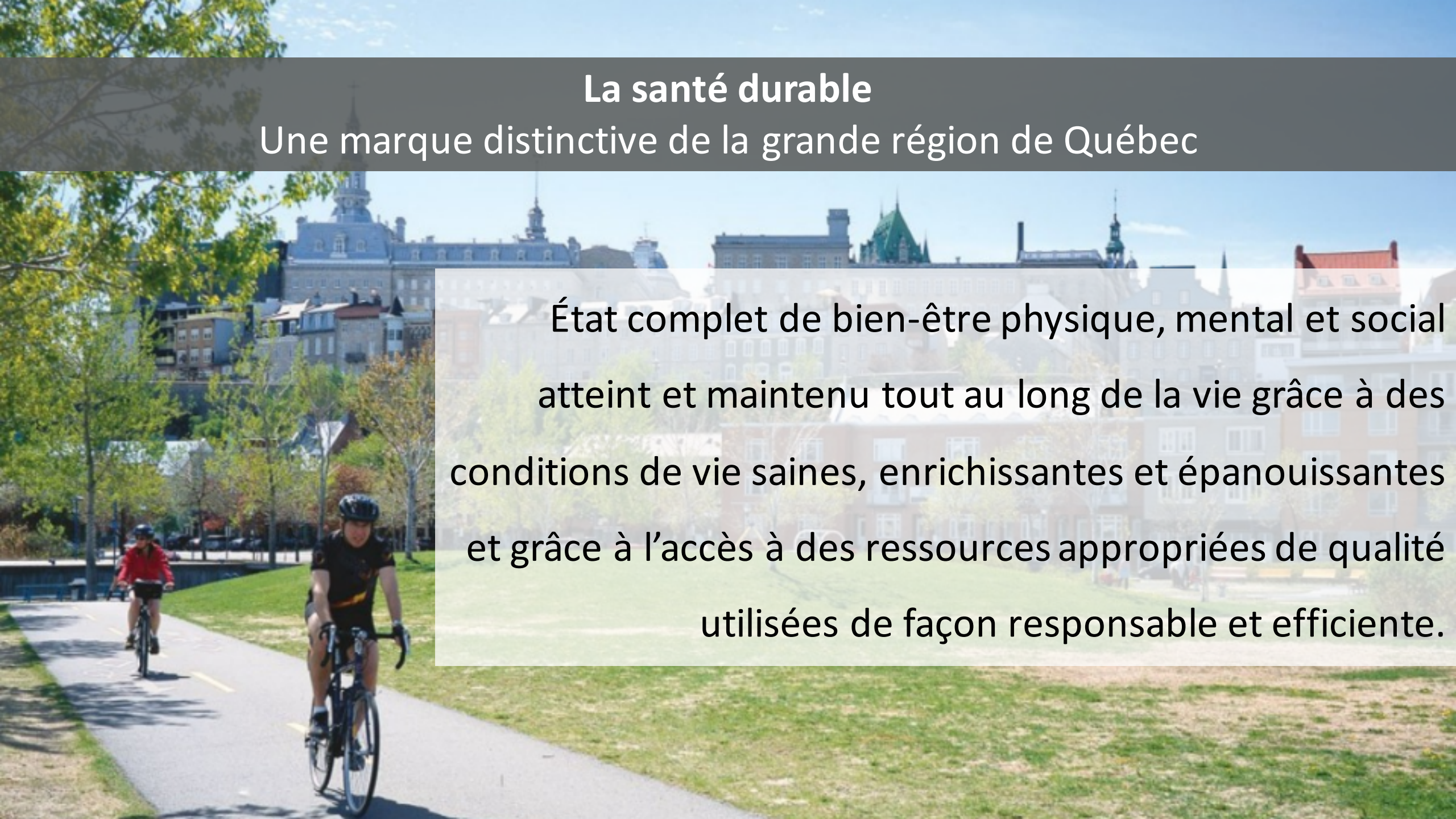

La santé durable

Une marque distinctive de la grande région de Québec

État complet de bien-être physique, mental et social atteint et maintenu tout au long de la vie grâce à des conditions de vie saines, enrichissantes et épanouissantes et grâce à l’accès à des ressources appropriées de qualité utilisées de façon responsable et efficiente.

L'Alliance santé Québec

Nos constats, nos engagements

La santé va bien au-delà de la médecine.

Nous allons nous donner les moyens de faire plus, mieux et différemment.

Nous allons écouter la population et les patients.

Nous allons réduire le travail en silos et mieux exploiter notre potentiel collectif pour le bien commun.

Alliance santé Québec

Le réseau de recherche innovant

L'Alliance santé Québec - Travailler autrement

- ✓ Promouvoir de grands projets pluri/inter/transdisciplinaires en recherche et innovation;
- ✓ Placer le patient et la population au cœur des processus de recherche et d'innovation en santé durable;
- ✓ Accélérer et faciliter l'intégration des nouvelles connaissances et technologies dans les pratiques;
- ✓ Positionner les établissements et les professionnels de la santé comme des demandeurs d'innovations (technologiques, sociales, managériales, etc.);
- ✓ Utiliser l'ensemble des activités reliées à la recherche et à l'innovation en santé et services sociaux comme moteur de création de bien-être et de richesse collective.

Vision

« Hisser la grande région de Québec dans le peloton de tête mondial de la recherche et de l'innovation en matière de santé et de services sociaux, dans une perspective de santé durable et grâce à une stratégie novatrice, concertée et globale qui place l'individu et la population au cœur de l'innovation et de la recherche. »

Mission

- ✓ *Accroître la performance en recherche et en innovation de la grande région de Québec dans le domaine de la santé et des services sociaux*
- ✓ *et en maximiser les retombées positives sur :*
  - ✓ *la santé et le mieux-être de la population;*
  - ✓ *l'écosystème des soins de santé et des services sociaux;*
  - ✓ *l'économie régionale et sur la prospérité du Québec;*
  - ✓ *dans une perspective de santé durable.*

Alliance santé Québec
Le réseau de recherche innovant

Pour remplir notre mission

Nous devrons, entre autres, rapprocher les démarches cliniques (individus) des approches de santé publique.

Créer de la valeur

- ✓ Créer de la valeur ajoutée par le déploiement d'une stratégie visant à :
  - **Rassembler** l'ensemble des leaders de la recherche et de l'innovation en santé et services sociaux de la grande région de Québec;
  - **Mobiliser** leurs forces et leurs connaissances dans toutes les disciplines pertinentes à la santé durable;
  - **Faciliter**, notamment par ses effets de levier, les synergies et les collaborations, tant à l'échelle régionale que nationale et internationale;
  - **Mettre en valeur** les forces de la région et les travaux de pointe menés par les chercheurs et leurs partenaires publics et privés.
- ✓ L'AsQ n'est pas un organisme subventionnaire
- ✓ L'AsQ souhaite être un levier

Gouvernance de l’Alliance

Une gouvernance mobilisatrice

- *Point de départ, un réseau en évolution, en croissance*
- Nous entrons dans la phase « action »
- Nous allons toutefois prendre le temps de nous donner les moyens de bien faire et d'écouter
- Nous allons distribuer le leadership
- Nous aurons une structure participative, tant au niveau des chercheurs que des citoyens/patients
- Collégialité, imputabilité, résultats

Alliance santé Québec
Le réseau de recherche innovant

Notre gouvernance participative

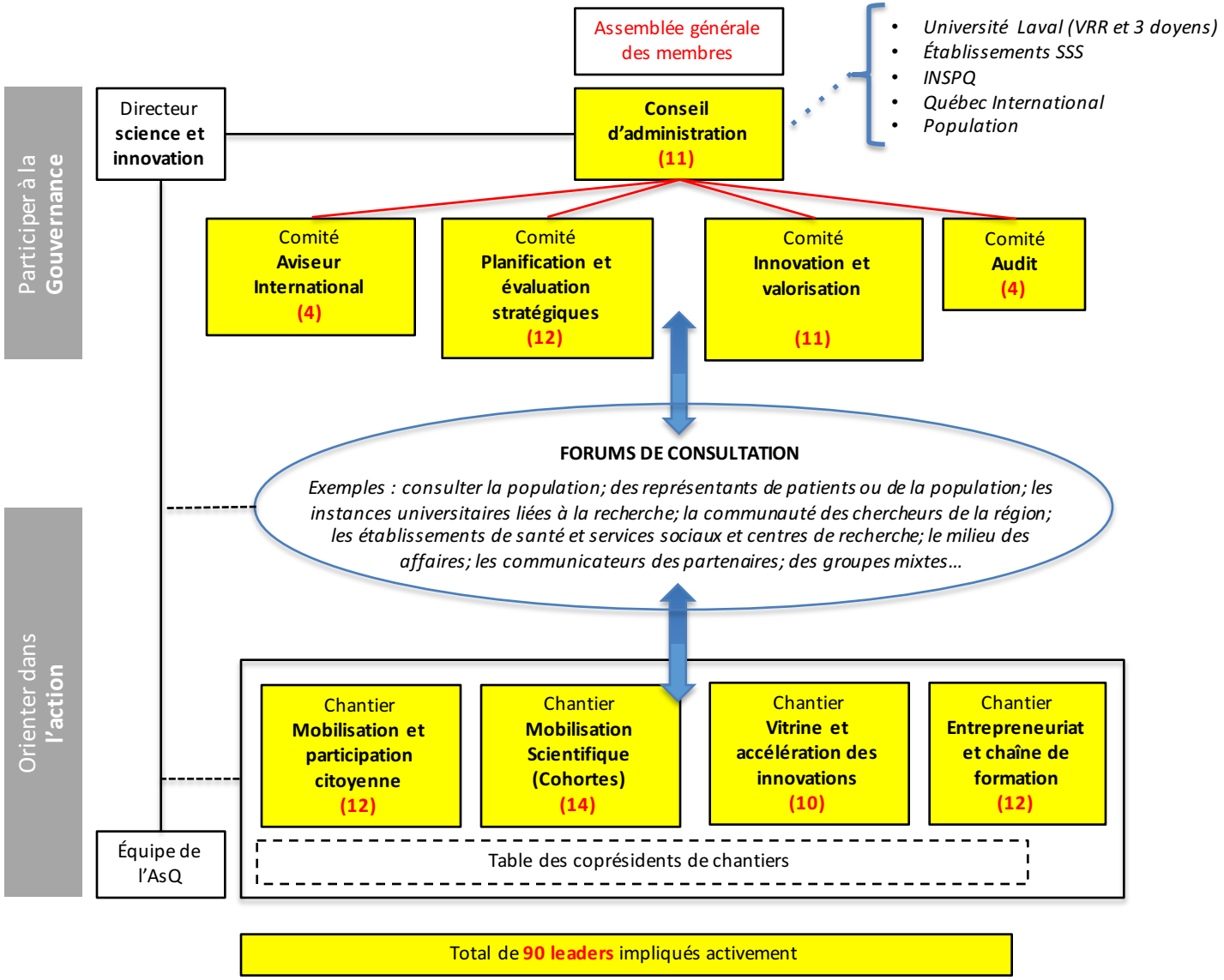

Les comités du CA

- **PLANIFICATION ET ÉVALUATION STRATÉGIQUES**

  Le Comité *Planification et évaluation stratégiques* éclaire les décisions du conseil d'administration quant aux orientations stratégiques de la Corporation (par des analyses, des rapports et des communications sur les enjeux sectoriels majeurs). Il évalue notamment les retombées des actions de la Corporation et en dégage des recommandations quant aux actions futures.

- **INNOVATION ET VALORISATION**

  Le Comité *Innovation et valorisation* éclaire les décisions du conseil d'administration en matière de transfert de connaissances, de valorisation économique et sociale des résultats de recherche, de valorisation des recherches et des chercheurs à l'étranger, notamment. Il évalue notamment les modes de transfert mis en place par la Corporation, pour proposer des améliorations et identifier les barrières à la valorisation.

Les 4 chantiers

1. **MOBILISATION ET PARTICIPATION CITOYENNE (France Légaré et Jean Légaré)**

   Le chantier *Mobilisation et participation citoyenne* a comme mandat de mettre en place et de valoriser des mécanismes structurants et systématiques de mobilisation et de participation active des patients et de la population de la grande région de Québec dans la recherche et l'innovation en santé durable.

2. **MOBILISATION SCIENTIFIQUE (COHORTES) (Serge Dumont et Benoît Lamarche)**

   Le chantier *Mobilisation scientifique* a comme mandat de mettre en place des projets fédérateurs de type cohorte (incluant des bases de données et des infrastructures de stockage, de partage et d'analyse) permettant de soutenir une vision holistique de la santé par le suivi de personnes, groupes, familles tant sur des paramètres traditionnels de santé qu'en regard de leurs habitudes de vie et de la caractérisation de leurs environnements physique, économique, social, etc.

3. **VITRINE ET ACCÉLÉRATION DES INNOVATIONS (Denis Bouchard et Jean-Michel Garro)**

   Le chantier *Vitrine et accélération des innovations* a comme mandat de faire de la région de Québec une vitrine de la recherche et des innovations technologiques et sociales dans le domaine de la santé et des services sociaux et de valoriser des mécanismes formels et continus voués à l'accélération du transfert du savoir et de l'innovation vers la pratique.

4. **ENTREPRENEURIAT ET CHAÎNE DE FORMATION (Yves Plourde et Pierre Pedneau)**

   Le chantier *Entrepreneuriat et chaîne de formation* a comme mandat de valoriser l'esprit entrepreneurial dans l'ensemble de la chaîne de formation des professionnels liés à la santé durable en rapprochant les milieux d'affaires, les employeurs, les entreprises de recherche, de production et de commercialisation de produits et de services innovants en santé, ainsi que les milieux de formation.

ACTIONS EN COURS ET PROCHAINES ÉTAPES

Actions en cours

- ✓ Organisation d'événements et d'activités de partage de savoirs et de réseautage;
- ✓ Dialogue établi et à poursuivre auprès des instances scientifiques et politiques;
- ✓ Échanges constants avec les établissements de santé;
- ✓ Vigie des opportunités de recherche et d'innovations dans le champ de la santé durable (différents projets);
- ✓ Création d'une « culture AsQ » autour de grands chantiers et projets intersectoriels;
- ✓ Tous les projets dans l'écosystème de l'AsQ doivent s'arrimer;
- ✓ L'AsQ n'est pas un organisme subventionnaire.

L’Alliance santé Québec

Rapprocher deux solitudes : la médecine et la santé publique

- **Démarrer des projets fédérateurs qui vont apporter des solutions concrètes à la population.**
- **De par notre concertation et notre mobilisation, nous donner les moyens de démarrer de grands chantiers qui vont mobiliser l’ensemble des chercheurs et la population.**
- **Commencer par des projets pilotes porteurs qui vont faire la démonstration de la valeur ajoutée de l’Alliance.**

L'Alliance santé Québec

- ✓ Déjà des « effets » Alliance :
  - Potentiel d'attraction de projets majeurs (contenus et $)/SPOR, APOGEE 2, NIH, Europe
  - Nouvelles réflexions transdisciplinaires autour de diverses opportunités de financement (même à l'Université Laval : Mon Équilibre UL)
  - Rencontre des CA des trois Fonds FRQ, à la demande du scientifique en chef du Québec
  - Implication de l'AsQ dans la stratégie gouvernementale en sciences de la vie
  - Rencontres avec le milieu politique (provincial/municipal)
  - Nous sommes en marche!
  - Revenir en arrière n'est pas une option!

La santé des Québécois : transformer de gros enjeux et des défis de taille en opportunités?

Alliance santé Québec
Le réseau de recherche innovant

Notre énergie propre et renouvelable : un actif collectif pour les générations futures!

Le « projet sociétal » de l'Alliance est en marche!

- L'Alliance veut mettre la science au service de la population.
- Mobiliser les scientifiques, le système des services de santé/sociaux, la santé publique, le milieu politique et des affaires, et les patients et les citoyens.
- Bâtir le Québec de demain en investissant dans le prochain grand projet de société : aborder la question de la santé des Québécois par la santé durable n'est plus une dépense mais un actif.

Pouvons-nous susciter les passions pour un projet de société qui va bâtir le Québec de demain… en santé!

Alliance santé Québec

Le réseau de recherche innovant

Mettre la science au service de la population

www.alliancesantequebec.com
@AS_Quebec